UNIVERSIDAD PERUANA CAYETANO HEREDIA

PONTIFICIA UNIVERSIDAD CATÓLICA DEL PERÚ

UNIVERSIDAD PERUANA CAYETANO HEREDIA

FACULTAD DE CIENCIAS E INGENIERÍA

DEPARTAMENTO ACADÉMICO DE INGENIERÍA

ENTREGABLE N°09

TÍTULO

MODELADO 3D / DIAGRAMA ESQUEMÁTICO / LÓGICA DE FUNCIONAMIENTO

AUTORES

Arias Abad, Marcos Miguel
Arroyo Pino, Thiago Valentino
Arrunategui Cajahuaringa, Fernando Tito
Baldeón Casas, María Fernanda
Barco Robles, Nicolas Matias
Caceres Vasquez, Eliane Alexa

GRUPO 1

CURSO

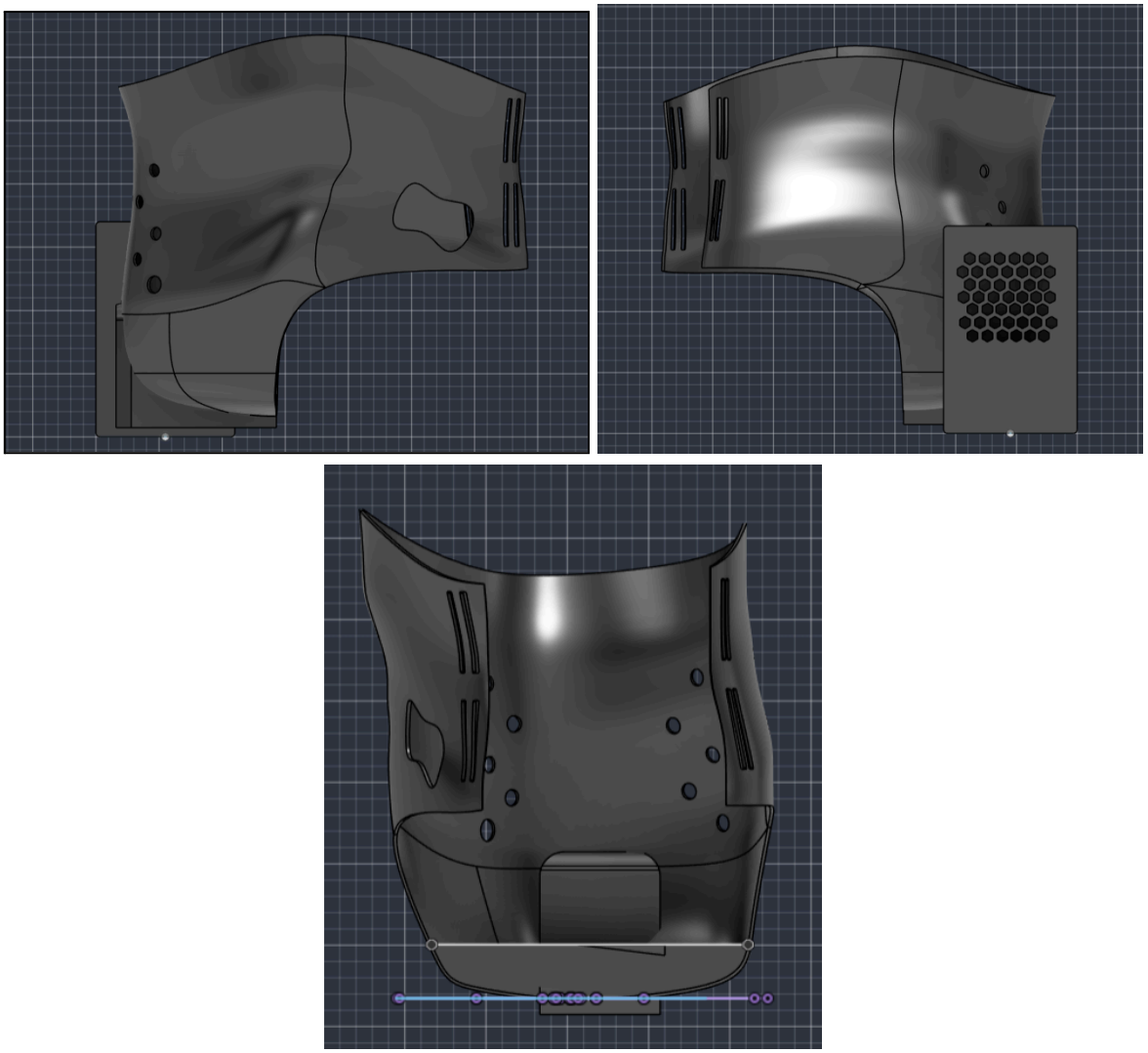
Fundamentos de Biodiseño

AÑO

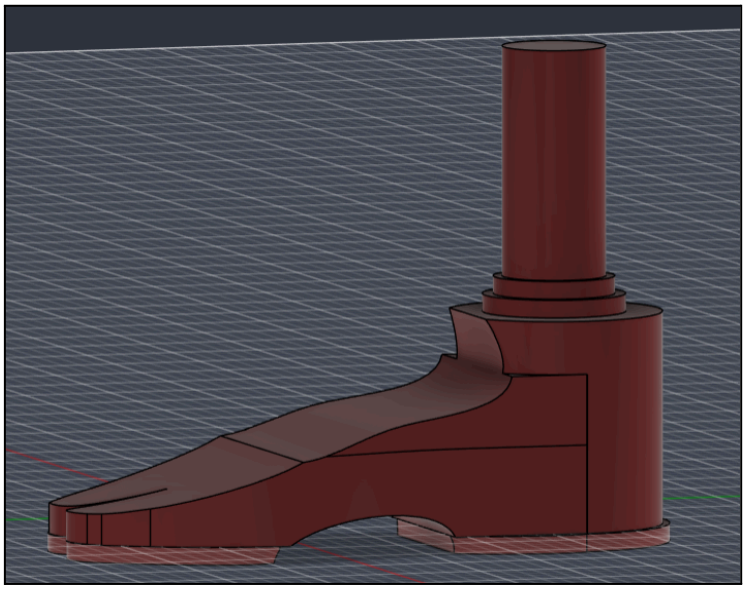
2026

1) Modelado 3D:

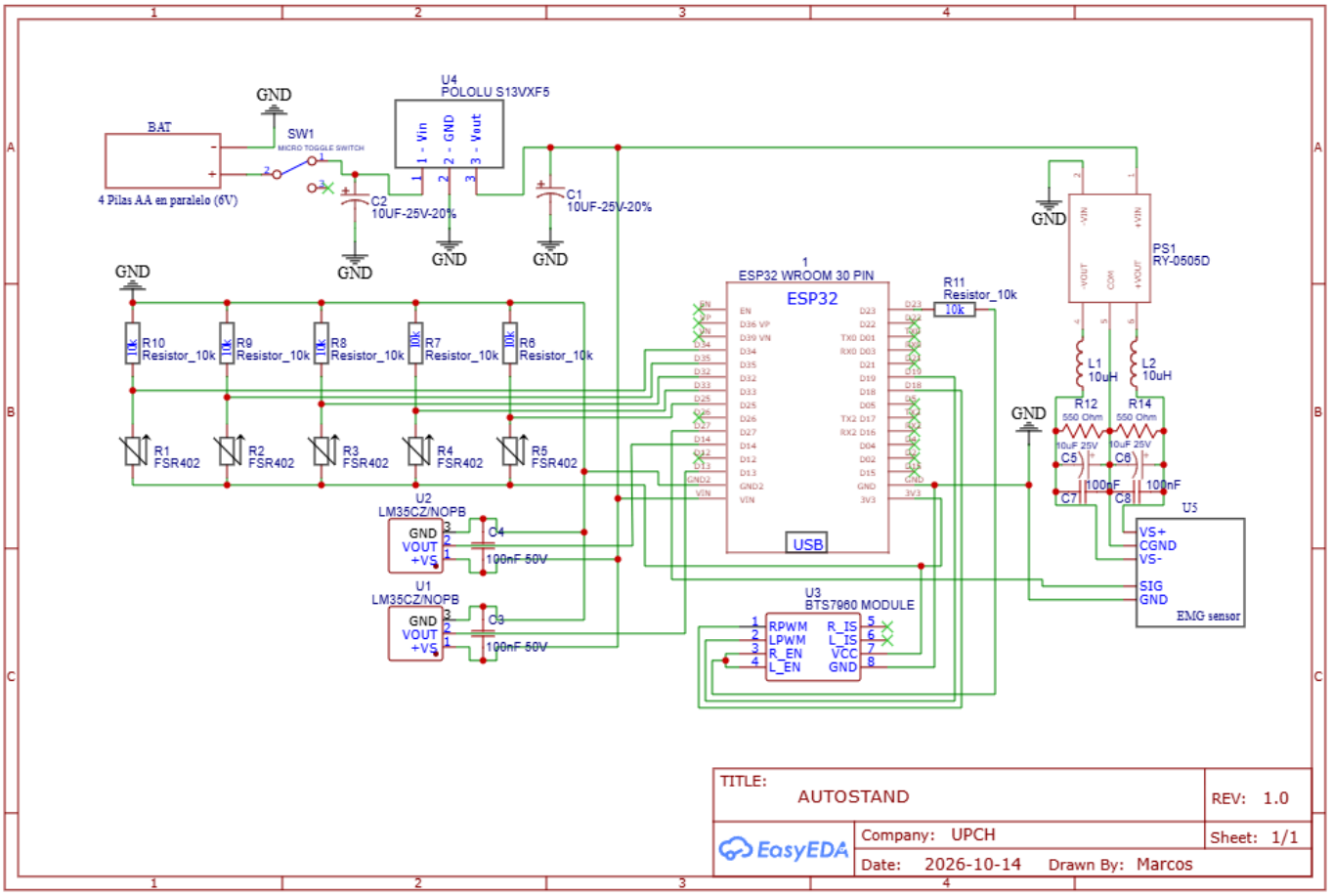
Socket:



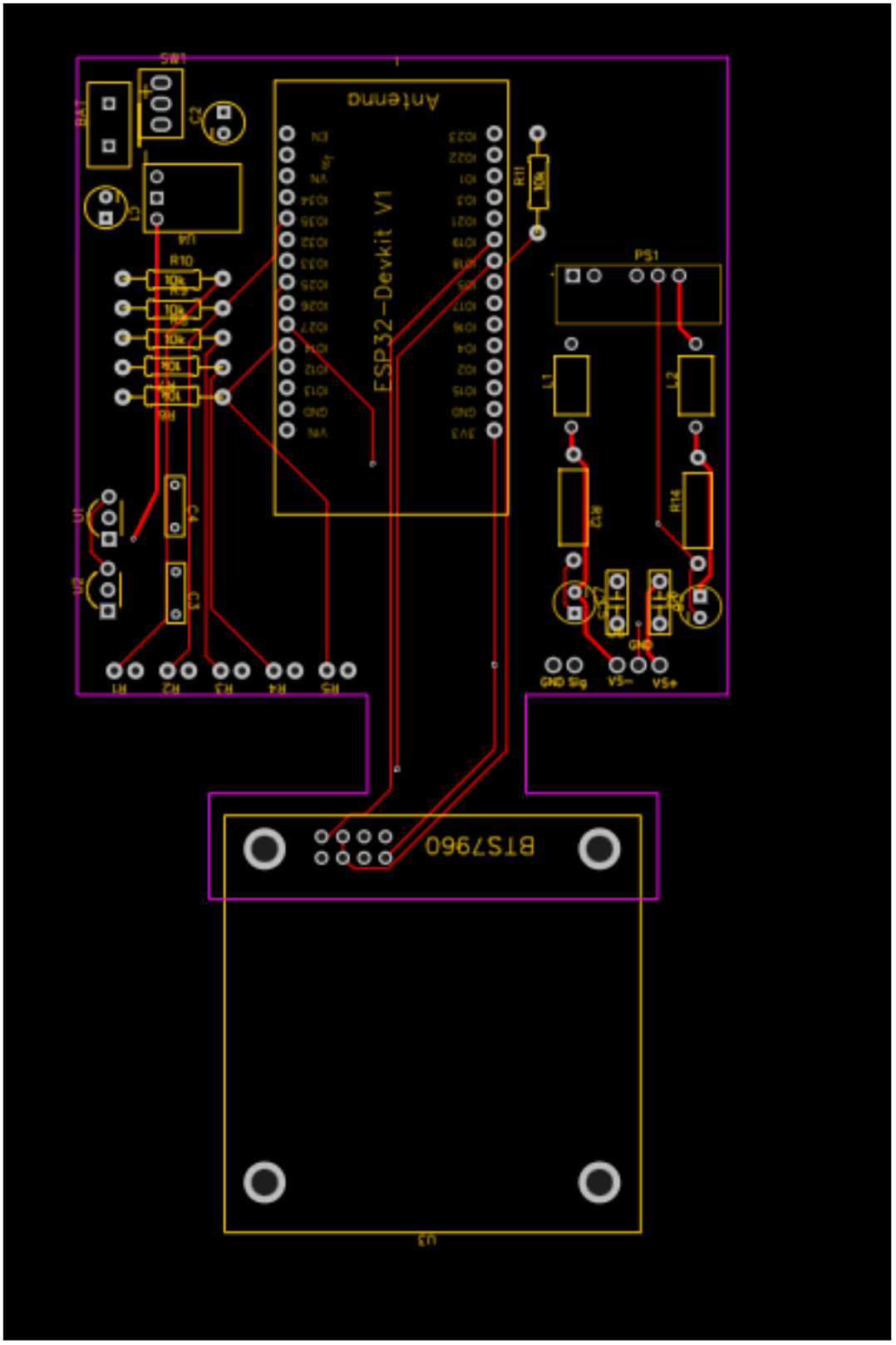
Protesis parte Pie :

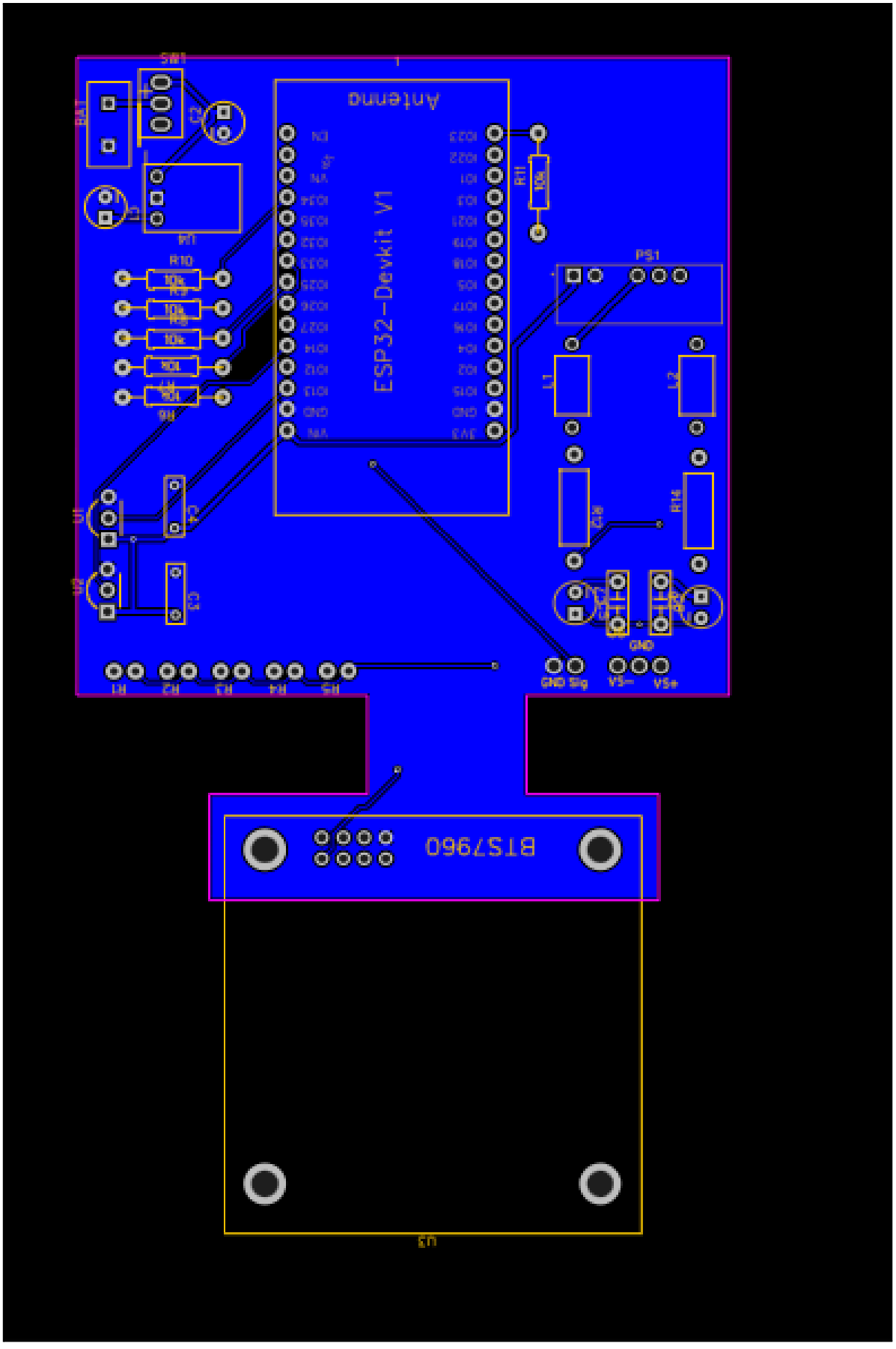


2) Diagrama Esquemático

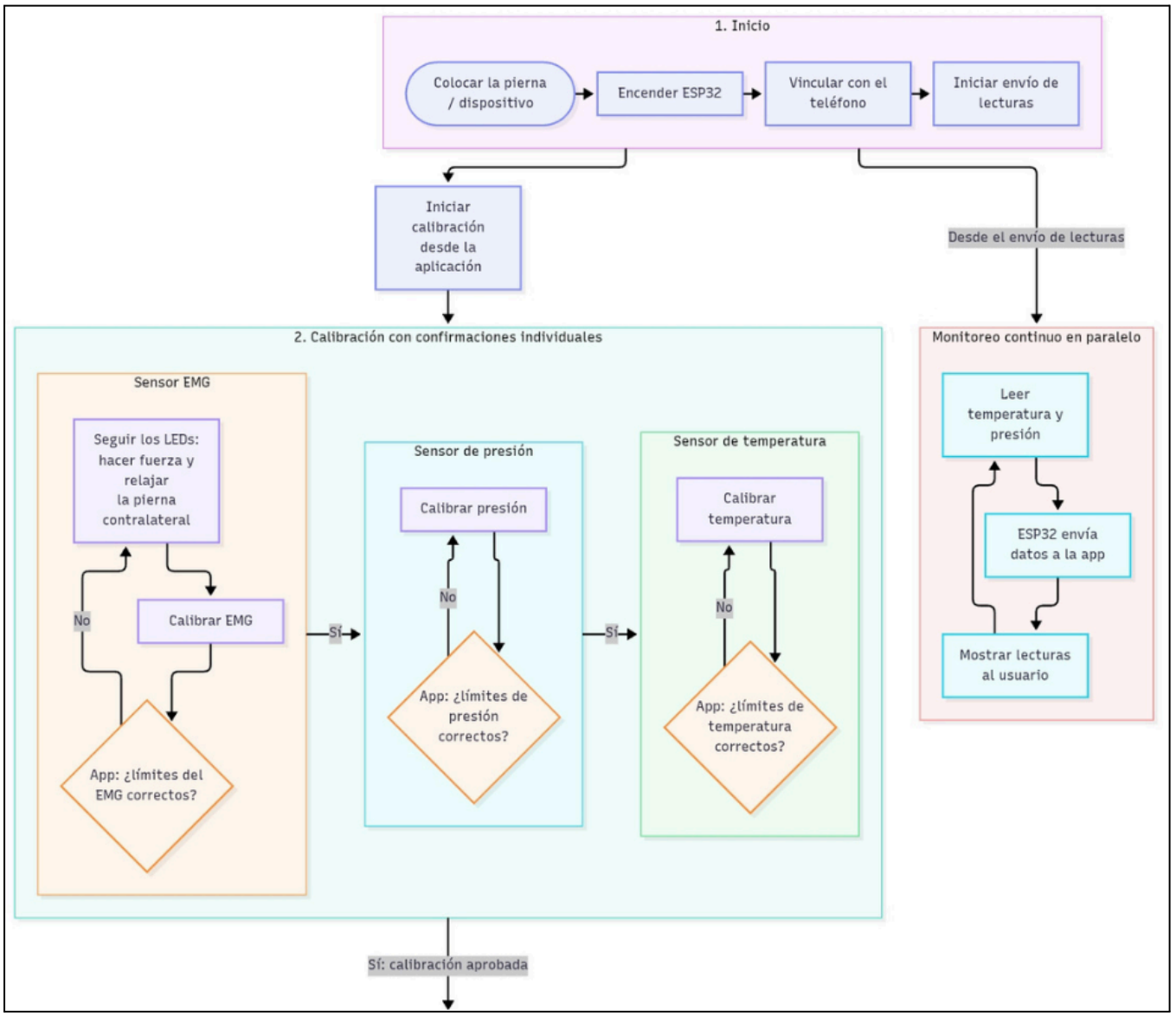


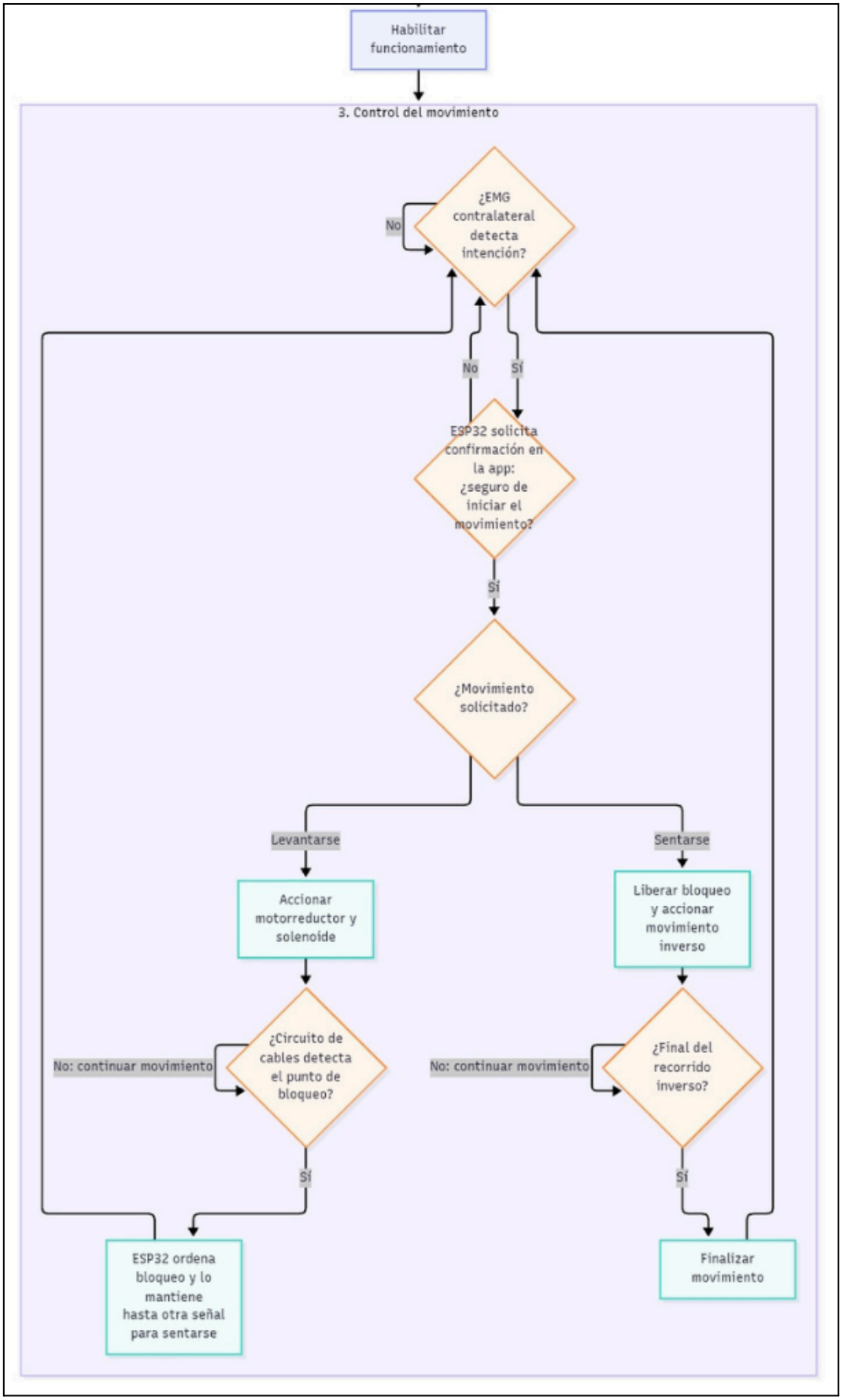
Tentativa de PCB, después de la validación completa del circuito


Antenna
ESP32-Devkit V1
BTS7960
SW1
PS1
L1
L2
R10
R11
R14
C2
C3
C4
GND
Sig
VS−
VS+


SW1
BAT
C2
D1
BAT
R10
R9
R8
R7
R6
R5
R4
R3
R2
R1
U1
C1
Antenna
ESP32-Devkit V1
R11
10k
PS1
L1
L2
C16
R14
C15
R15
GND
GND Sig
V5-
V5+
BTS7960
U9

3) Lógica De Funcionamiento




Habilitar funcionamiento
3. Control del movimiento
¿EMG contralateral detecta intención?
No
No
Sí
ESP32 solicita confirmación en la app: ¿seguro de iniciar el movimiento?
Sí
¿Movimiento solicitado?
Levantarse
Sentarse
Accionar motorreductor y solenoide
Liberar bloqueo y accionar movimiento inverso
¿Circuito de cables detecta el punto de bloqueo?
No: continuar movimiento
¿Final del recorrido inverso?
No: continuar movimiento
Sí
Sí
ESP32 ordena bloqueo y lo mantiene hasta otra señal para sentarse
Finalizar movimiento